ОГНИ ЗАЛИВА
ЖИЛОЙ КВАРТАЛ

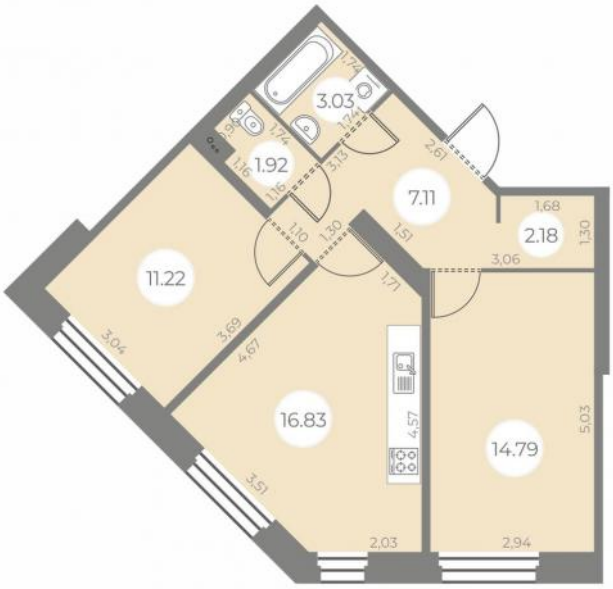

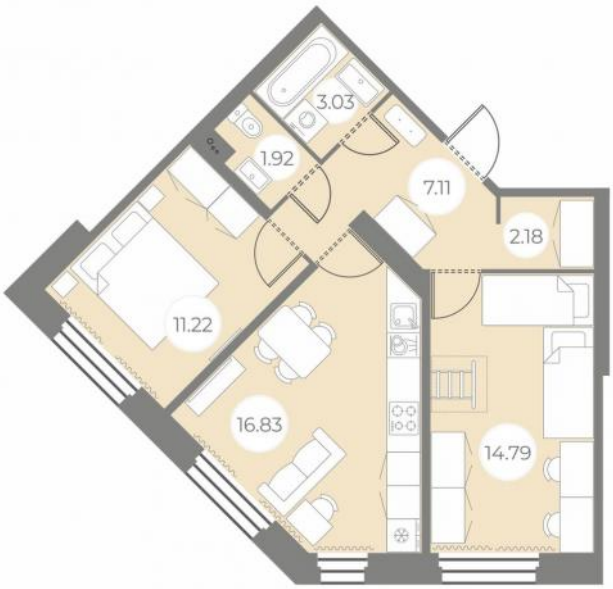

Коммерческое предложение
на приобретение квартиры в жилом комплексе «Огни Залива» по адресу:
г. Санкт-Петербург, ул. Маршала Захарова, д. 8, строение 1

2-комнатная квартира кв.м

КОРПУС	8
СЕКЦИЯ	4
ЭТАЖ	2
УСЛОВНЫЙ № КВАРТИРЫ	168
ОТДЕЛКА	white box
ПЛОЩАДЬ, М² (приведенная)	57.08
ПЛОЩАДЬ КУХНИ, М²	16.84
СТОИМОСТЬ, РУБ.	13 694 000

Стоимость квартиры указана при 100 % оплате. Предложение ограничено и не является публичной офертой. Действует система скидок.

БФА ДЕВЕЛОПМЕНТ

ОФИС ПРОДАЖ: САНКТ-ПЕТЕРБУРГ, УЛ. ВОССТАНИЯ, Д. 18, ЛИТ. А
+7 812 611 0550
BFA-D.RU

ОФИС ПРОДАЖ НА ОБЪЕКТЕ: САНКТ-ПЕТЕРБУРГ, УГОЛ ПР. ГЕРОЕВ И ЛЕНИНСКОГО ПР.

Коммерческое предложение действительно на 08.05.2024 19:42

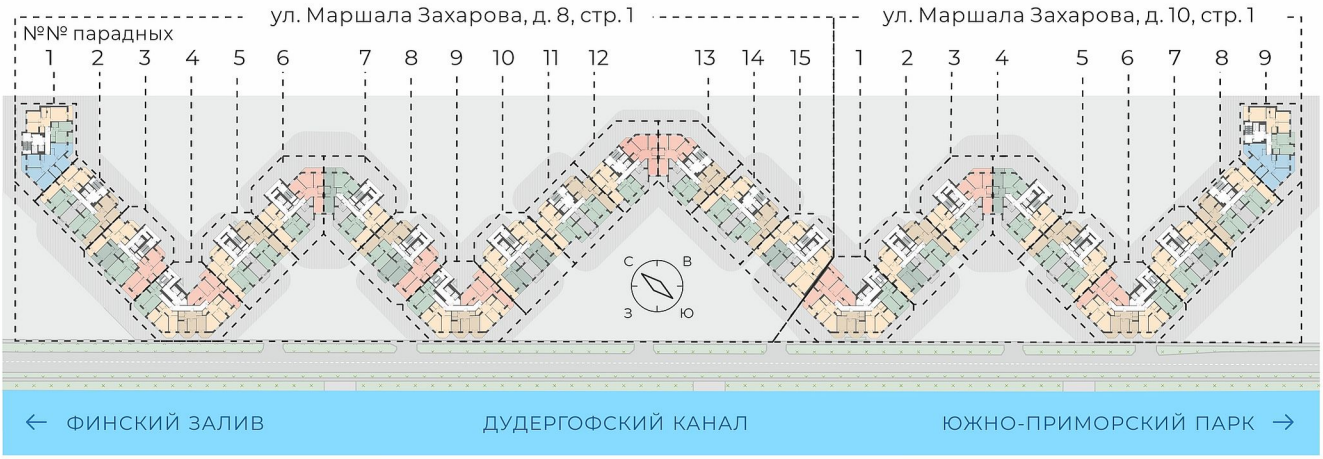

III ОЧЕРЕДЬ

Два дома класса «Комфорт+» 10-20 этажей вдоль Дудергофского канала сданы в эксплуатацию и заселены. На этаже 4-6 квартир, 2 лифта в каждой парадной. Квартиры с полной отделкой или с подготовкой под отделку. Все квартиры с видами на акваторию Дудергофского и Матисова каналов, Южно-Приморский парк и Финский залив, на мосты и современные жилые комплексы.

Адрес объекта: Санкт-Петербург, ул. Маршала Захарова, д. 8, стр. 1 и д. 10, стр. 1. Девелопер проекта – ЗАО «БФА-Девелопмент».

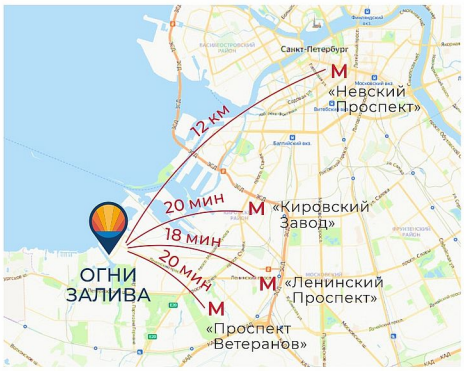

БФА ДЕВЕЛОПМЕНТ

ОФИС ПРОДАЖ: САНКТ-ПЕТЕРБУРГ, УЛ. ВОССТАНИЯ, Д. 18, ЛИТ. А
+7 812 611 0550
BFA-D.RU

ОФИС ПРОДАЖ НА ОБЪЕКТЕ: САНКТ-ПЕТЕРБУРГ, УГОЛ ПР. ГЕРОЕВ И ЛЕНИНСКОГО ПР.

Коммерческое предложение действительно на 08.05.2024 19:42